

Teilnahmeformular Künstlerisches Arbeiten

→ Für die GFS geeignet

An
Haus der Heimat
des Landes Baden-Württemberg
Schlossstr. 92
70176 Stuttgart

Projekt ankreuzen, Rückseite vollständig
ausfüllen und zusammen mit dem
Wettbewerbsbeitrag einsenden.

Welches Projekt wurde bearbeitet?

Projektnummer	Projekttitel	bitte ankreuzen
Projekt 01	Den Wald durchkämmen	<input type="checkbox"/>
Projekt 02	Schnapschuss aus der Heimat	<input type="checkbox"/>
Projekt 03	Aufbruchsstimmung	<input type="checkbox"/>
Projekt 04	Ab-An-Durch-Reise	<input type="checkbox"/>

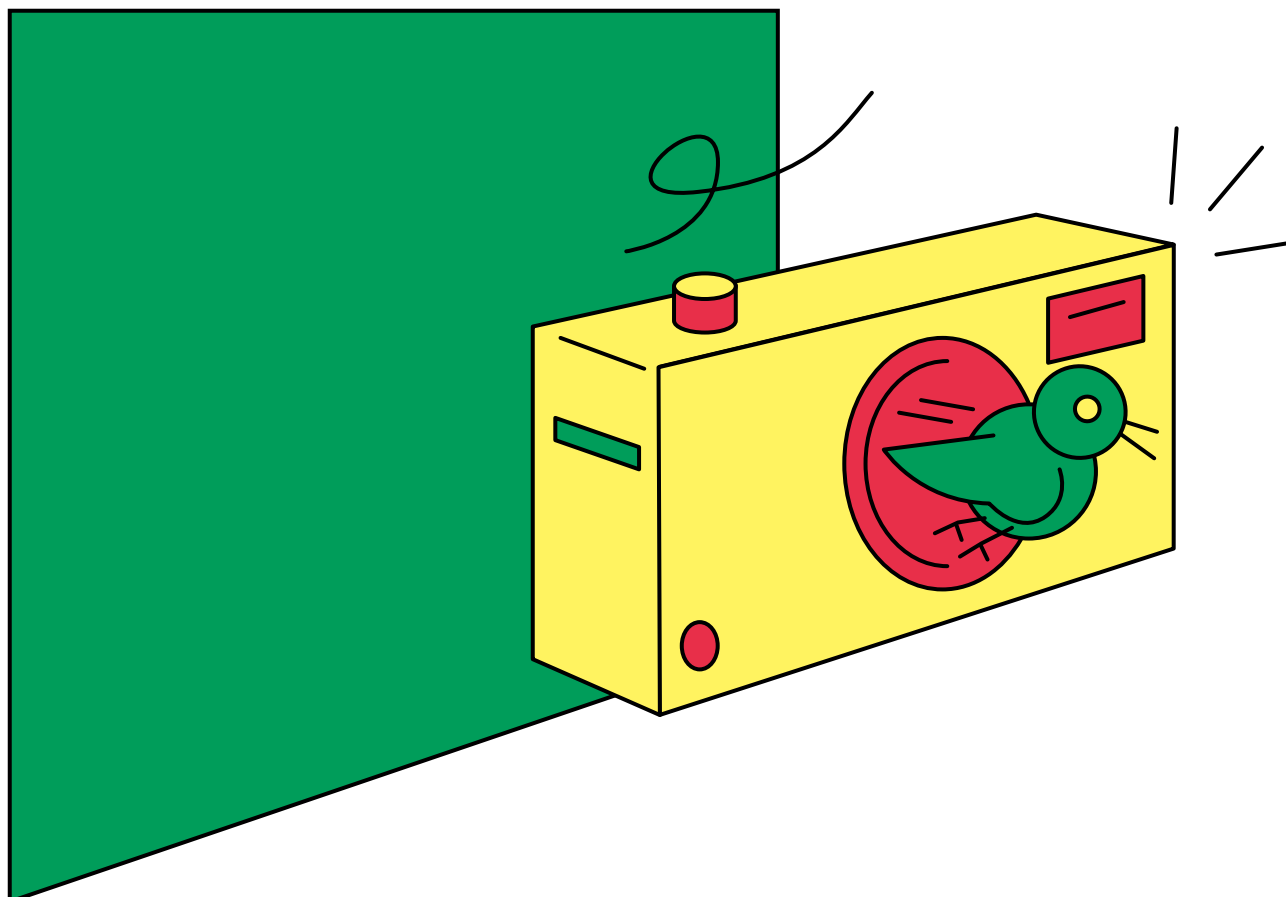

→ Teilnahmeformular zu „Künstlerisches Arbeiten“ auf S. 12

Kontakt daten zur Teilnahme

→ Einzel- o.
Gruppenteilnahme mit
max. 3 Personen



Einsendeschluss 15. Februar 2021

Bitte vollständig und gut leserlich in Druckschrift ausfüllen!
Zur Vervielfältigung der Formulare diese einfach kopieren
oder die Downloadversion mehrfach ausdrucken unter
www.nachbarn-im-osten.de

Name der Schule

Straße/Hausnummer/PLZ/Schulort

E-Mail der Schule

Telefonnummer der Schule

Name der betreuenden Lehrkraft

E-Mail der Lehrkraft

→ Bitte ankreuzen

Einzelteilnahme

Gruppenteilnahme

Teilnehmer/Teilnehmerin, -innen

Vorname

Name

Geburtstag

Klasse